



ESTIMACIONES AGRÍCOLAS

Informe semanal al
14 de Agosto de 2014



SUBSECRETARÍA DE AGRICULTURA DIRECCIÓN NACIONAL DE INFORMACIÓN Y MERCADOS

Responsable del presente informe:

Ing. Agr. Juan Carlos Maceira
Subsecretario de Agricultura

Colaboran en su confección:

Dirección de Información Agropecuaria y Forestal
Oficina de Riesgo Agropecuario



ÍNDICE

- Temperaturas
- Precipitaciones
- Estado de las reservas hídricas
- Estado de los cultivos
- Evolución de la superficie sembrada y cosechada
- Humedad y estado de los cultivos

MONITOREO SEMANAL DE
PRECIPITACIÓN Y TEMPERATURA



TEMPERATURAS

Las temperaturas de la semana se ubicaron dentro de valores normales en parte de región pampeana y algo del Litoral. Las anomalías negativas se concentraron en Córdoba, centro de Córdoba y algo de Santa Fe. En parte de Chaco y Formosa y en gran parte de la Patagonia las temperaturas fueron significativamente superiores a lo normal. Esto se evidencia más que nada en el comportamiento de las máximas. En el norte los días más cálidos fueron miércoles y domingo, con máximas de entre 28 y 33°C. Las mínimas del viernes 8 y lunes 11 fueron causantes de heladas en algunos puntos del oeste de región pampeana y en Cuyo, donde las mínimas oscilaron entre -5 y 3°C.

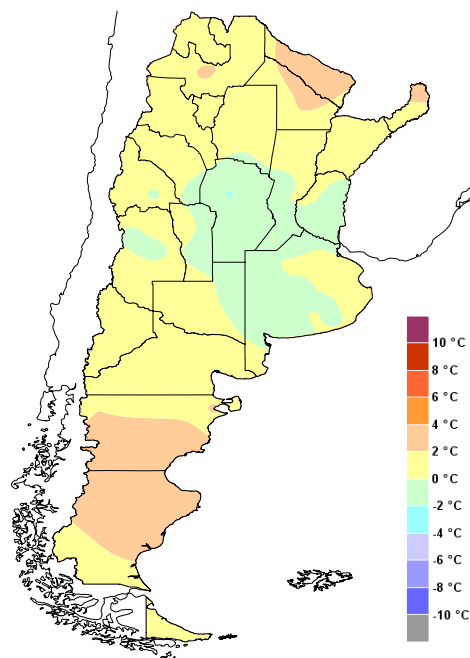

Anomalía de la temperatura media
de la semana

En región pampeana se pronostican temperaturas levemente superiores a lo normal, al igual que en Cuyo y norte de la Patagonia. Hoy miércoles sería el día más frío de la semana, con mínimas de 0/8°C en el centro y noreste del país. El sur de la región tendrá mínimas inferiores a los 5°C hasta el fin de semana. Luego un aumento importante de las temperaturas llevaría a un ambiente algo cálido hacia principios de la próxima semana, con máximas que superarán los 32°C en el norte y de entre 22 y 28°C en el centro del país. |



PRECIPITACIONES

Como es usual en invierno, hubo precipitaciones en el noroeste de la Patagonia y en el Litoral. En Patagonia se registraron a lo largo de toda la semana lluvias y también nevadas en el orden de los 10mm. En el resto del país el tiempo se comportó estable, con solamente algunas precipitaciones en el Litoral. Estas se dieron miércoles y sábado, con montos escasos en Entre Ríos, algo de Corrientes, norte de Santa Fe y en Chaco. Ayer martes hubo algunas lluvias débiles en el noroeste del país.

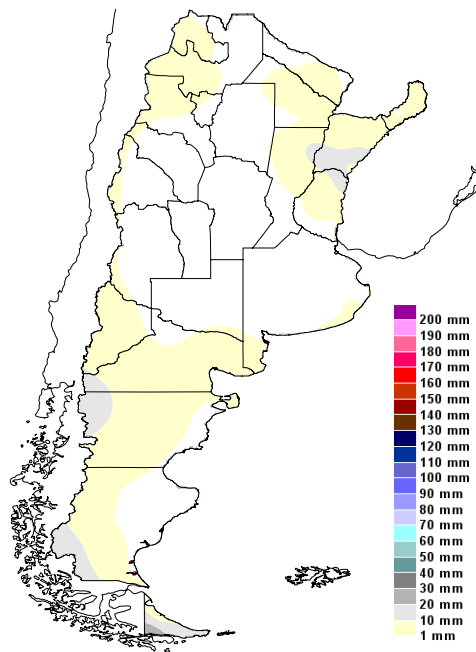

Precipitaciones acumuladas en la semana

Para los próximos siete días se pronostica tiempo estable en Cuyo, gran parte de la Patagonia y en pampeana. El Litoral y el noreste del país tendrán tiempo inestable con el regreso de aire cálido y húmedo a partir del fin de semana, con la posibilidad de tormentas el domingo. En el sector cordillerano de la Patagonia se pronostican precipitaciones a partir del fin de semana, con probables nevadas.

ESTADO DE LAS RESERVAS HÍDRICAS

La falta de precipitaciones en estos últimos días y la demanda atmosférica, que ha sido levemente superior a lo habitual para agosto, ha llevado al consumo de las reservas hídricas. Para el trigo en región pampeana las reservas son de óptimas a regulares. Para una pradera, el contenido de agua es entre escaso y regular, algo normal para esta época del año. En el noreste, las reservas son regulares. En los próximos días, las precipitaciones que se pronostican en la zona harían que el contenido de agua aumente. En el área central la falta de lluvias y las temperaturas por encima de lo habitual llevaría al consumo de las reservas de agua.

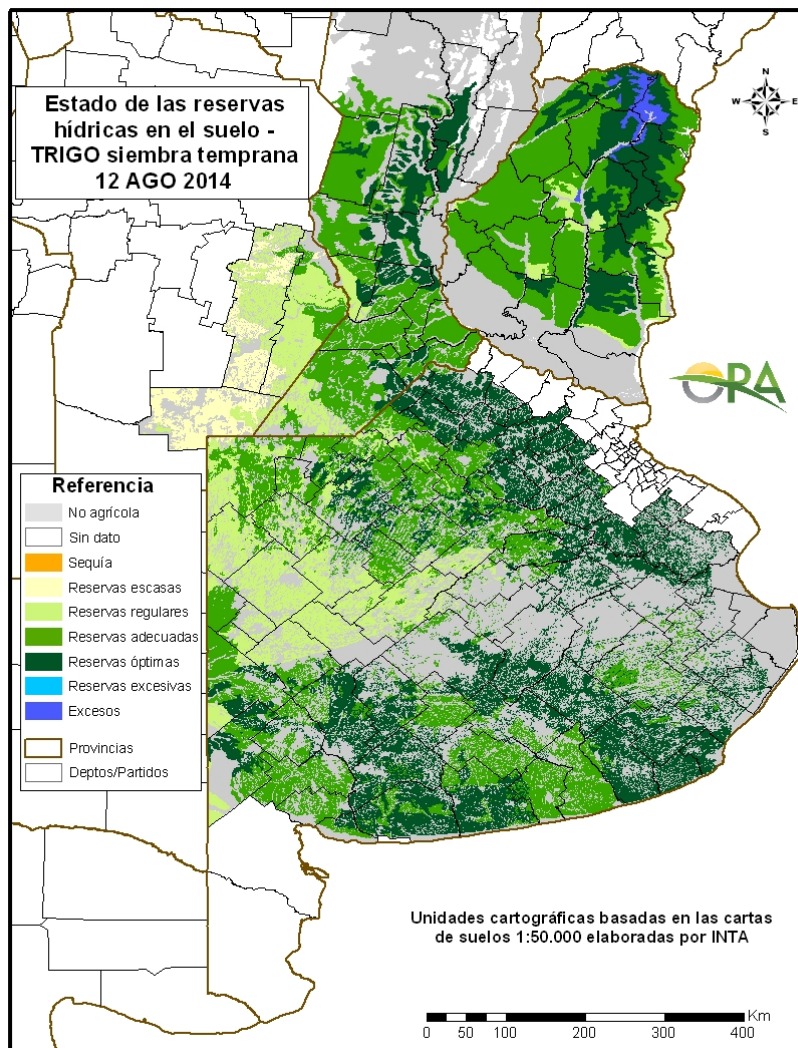

Mapa de reservas hídricas hecho a partir de datos meteorológicos del SMN y del INTA e información de suelos del INTA. Se simula el consumo de una pradera de referencia en región pampeana y campo natural en el resto.



ESTADO DE LOS CULTIVOS

Maíz: la ausencia de precipitaciones y días ventosos permitieron un leve avance en la cosecha, si bien aún existen inconvenientes de acceso a los lotes por caminos con problemas de transitabilidad.

SOJA. Próximos al final de campaña, restan pocos lotes cosechables, de difícil acceso por caminos encharcados en el sur de Buenos Aires. Se observa dehiscencia de vainas y ataques de hongos en la semilla

TRIGO. La evolución del cultivo es muy buena dadas las condiciones hídricas de los perfiles y las buenas condiciones ambientales, permitiendo un óptimo desarrollo del cultivo. Debido a la ausencia temporaria de precipitaciones se avanzó con la implantación de lotes faltantes con variedades de ciclo más corto.

GIRASOL. La adecuada humedad existente en los lotes en gran parte del Chaco, permitió avanzar con las tareas de siembra sobre todo en el sur-oeste de la provincia, así también en el norte de Santa Fe. Se observan muchos lotes bajo siembra directa, como también el método habitual semilister



EVOLUCIÓN DE LA SUPERFICIE SEMBRADA Y COSECHADA

AVANCE DE LA COSECHA DE MAIZ										
CAMPAÑA: 2013/2014(*)										
DELEGACION		AREA SEMBRADA Has	10/07 %	17/07 %	24/07 %	31/07 %	07/08 %	14/08 %	AREA NO COSECHABLE Has	AREA COSECHADA Has
Bahía Blanca		6,600	-	30	35	40	55	70	2,800	2,660
Bolívar		91,000	80	81	83	85	86	100	10,000	81,000
Bragado		100,200	97	99	99	100	100	100	11,180	89,020
Gral. Madariaga		57,700	56	72	77	79	80	80	16,400	33,040
Junín		90,500	90	90	95	98	100	100	22,600	67,900
Lincoln		195,650	98	98	98	98	98	98	15,180	177,510
La Plata		28,100	92	94	96	97	98	98	7,900	19,800
Pehuajó		280,000	91	93	93	100	100	100	57,850	222,150
Pergamino		63,000	98	100	100	100	100	100	1,400	61,600
Pigüé		60,000	70	70	78	87	100	100	42,000	18,000
Salliqueló		115,000	65	67	70	75	86	94	88,000	25,250
Tandil		164,000	48	55	56	67	82	87	77,000	75,690
Tres Arroyos		116,950	33	33	33	34	53	77	34,800	63,260
25 de Mayo		110,000	84	84	89	93	93	93	40,500	64,730
BUENOS AIRES	13/14	1,478,700	81	83	84	88	92	95	427,610	1,001,610
	12/13	1,606,583	97	98	98	98	99	99		
Laboulaye		373,000	98	96	98	98	99	99	63,000	307,680
Marcos Juárez		210,000	89	90	96	97	98	99	16,300	191,760
Río Cuarto		565,700	70	74	79	89	93	96	10,000	535,690
San Francisco		525,000	46	52	64	78	84	94	49,000	447,440
Villa María		243,800	30	41	59	68	73	84	71,700	145,250
CORDOBA	13/14	1,917,500	67	70	78	86	90	95	210,000	1,627,820
	12/13	1,907,350	96	97	98	99	100	100		
Paraná		88,200	99	99	99	99	99	100	2,300	85,900
Rosario del Tala		180,000	96	96	98	100	100	100	7,040	172,960
ENTRE RIOS	13/14	268,200	97	97	98	99	100	100	9,340	258,860
	12/13	248,500	97	98	100	100	100	100		
General Pico		314,000	89	89	93	97	100	100	190,100	123,900
Santa Rosa		109,000	72	87	87	89	100	100	95,000	14,000
LA PAMPA	13/14	423,000	88	89	92	97	100	100	285,100	137,900
	12/13	271,500	92	94	97	99	100	100		
Avellaneda		68,700	17	19	25	28	37	47	7,000	29,000
Cañada de Gómez		168,385	80	85	88	93	94	95	-	159,970
Casilda		90,400	98	89	89	92	94	98	-	88,410
Rafaela		118,000	73	80	85	88	94	97	44,500	71,390
Venado Tuerto		96,250	90	91	91	91	91	98	11,250	83,300
SANTA FE	13/14	541,735	76	77	80	83	86	90	62,750	432,070
	12/13	699,200	92	92	93	94	95	97		
CATAMARCA		2,600	-	-	-	-	-	96	730	1,790
CORRIENTES		12,800	30	33	35	40	45	50		6,400
CHACO		213,500	23	26	32	39	42	58	19,500	111,740
FORMOSA		8,000	30	33	35	40	43	49		3,920
JUJUY		4,510	-	36	46	62	67	68	1,000	2,370
LA RIOJA		-	-	-	-	-	-	-		
MISIONES		30,820	100	100	100	100	100	100	820	30,000
SALTA		181,045	-	27	40	50	60	70	14,000	117,430
SAN LUIS		210,000	84	90	95	97	97	99	57,000	150,710
SANTIAGO DEL ESTERO		775,000	22	24	33	40	43	68	115,000	448,800
TUCUMAN		56,000	30	35	47	62	67	88		
TOTAL PAIS	13/14	6,123,410	63	66	72	78	81	89	3,840	45,900
	12/13	6,133,378	92	94	96	97	98	99	1,206,690	4,377,320
(*) Cifras Provisorias Las AREAS están expresadas en hectáreas. ESTIMACIONES AGRICOLAS M.A.G. y P.										

AVANCE DE LA COSECHA DE MANI										
CAMPAÑA: 2013/2014(*)										
DELEGACION	TIPO	AREA SEMBRADA Has	10/07 %	17/07 %	24/07 %	31/07 %	07/08 %	14/08 %	AREA PERDIDA Has	AREA COSECHADA Has
CORRIENTES	Colorado	-	-	-	-	-	-	-	-	-
	Rosado	0	-	-	-	-	-	-	-	-
	Total	0	-	-	-	-	-	-	-	-
	12/13	-	-	-	-	-	-	-	-	-
BUENOS AIRES	Colorado	-	-	-	-	-	-	-	-	-
	Rosado	2,000	100	100	100	100	100	100	-	2,000
	Total	2,000	100	100	100	100	100	100	-	2,000
	12/13	1,500	100	100	100	100	100	100	-	-
JUJUY	Colorado	-	-	-	-	-	-	-	-	-
	Rosado	588	100	100	100	100	100	100	-	590
	Total	588	100	100	100	100	100	100	-	590
	12/13	588	100	100	100	100	100	100	-	-
SALTA	Colorado	-	-	-	-	-	-	-	-	-
	Rosado	9,050	100	100	100	100	100	100	-	9,050
	Total	9,050	100	100	100	100	100	100	-	9,050
	12/13	9,050	100	100	100	100	100	100	-	-
SANTA FE	Colorado	-	-	-	-	-	-	-	-	-
	Rosado	300	100	100	100	100	100	100	-	300
	Total	300	100	100	100	100	100	100	-	300
	12/13	300	100	100	100	100	100	100	-	-
SAN LUIS	Colorado	-	-	-	-	-	-	-	-	-
	Rosado	13,000	94	96	96	97	97	98	-	12,610
	Total	13,000	94	96	96	97	97	98	-	12,610
	12/13	19,465	100	100	100	100	100	100	-	-
LA PAMPA	Colorado	-	-	-	-	-	-	-	-	-
	Rosado	15,100	100	100	100	100	100	100	-	15,100
	Total	15,100	100	100	100	100	100	100	-	15,100
	12/13	15,860	100	100	100	100	100	100	-	-
Laboulaye	Colorado	-	-	-	-	-	-	-	-	-
	Rosado	155,000	100	100	100	100	100	100	-	155,000
	Total	155,000	100	100	100	100	100	100	-	155,000
Marcos Juarez	Colorado	0	-	-	-	-	-	-	-	0
	Rosado	2,500	100	100	100	100	100	100	-	2,500
	Total	2,500	100	100	100	100	100	100	-	2,500
Río Cuarto	Colorado	-	-	-	-	-	-	-	-	-
	Rosado	156,500	80	90	95	95	100	100	-	148,800
	Total	156,500	80	90	95	95	100	100	-	148,800
Villa María	Colorado	400	100	100	100	100	100	100	-	400
	Rosado	60,450	92	96	99	100	100	100	480	59,970
	Total	60,850	91	95	98	99	99	100	480	60,370
CORDOBA	Colorado	400	100	100	100	100	100	100	-	400
	Rosado	374,450	90	95	98	98	100	100	480	366,270
	Total	374,850	90	95	98	98	100	100	480	366,670
	12/13	371,300	99	100	100	100	100	100	-	-
TOTAL PAIS	Colorado	400	100	100	100	100	100	100	-	400
	Rosado	414,888	91	95	98	98	99	99	480	405,920
	Total	414,888	91	96	98	98	99	99	480	406,320
	12/13	418,063	99	100	100	100	100	100	-	-

(*) Cifras provisionarias

La AREAS están expresadas en hectáreas.

ESTIMACIONES AGRICOLAS

M.A.G. y P.

AVANCE DE LA COSECHA DE SOJA

CAMPAÑA: 2013/2014 (*)

DELEGACION		AREA SEMBRADA Ha	10/07 %	17/07 %	24/07 %	31/07 %	07/08 %	14/08 %	AREA PERDIDA Ha	AREA FORRAJE Ha	AREA COSECHADA Ha
Bahia Blanca	1ª	350	100	100	100	100	100	100			350
	2ª	-	-	-	-	-	-	-			-
Bolivar	1ª	325,300	96	98	98	99	99	100			325,300
	2ª	47,850	90	92	92	93	94	100			47,850
Bragado	1ª	422,010	98	100	100	100	100	100			422,010
	2ª	85,600	67	72	91	100	100	100			85,600
	F	6,990	-	-	-	-	-	-	6,990		-
Gral. Madariaga	1ª	97,100	98	98	99	100	100	100	1,580		95,520
	2ª	23,700	71	76	95	95	95	99			23,416
Junin	1ª	523,500	90	90	95	98	99	100	8,000		515,500
	2ª	125,400	90	90	95	98	99	100	4,500		120,900
La Plata	1ª	69,200	96	98	98	99	99	99			68,508
	2ª	25,300	62	73	75	78	80	90			22,770
	F	3,500	-	-	-	-	-	-	3,500		-
Lincoln	1ª	669,500	99	99	99	99	99	99			662,805
	2ª	128,420	98	98	98	98	98	98			126,185
	F	14,000	-	-	-	-	-	-	14,000		-
Pehuajó	1ª	542,150	99	100	100	100	100	100			542,150
	2ª	96,500	99	100	100	100	100	100			96,500
	F	16,100	-	-	-	-	-	-	16,100		-
Pergamino	1ª	728,050	100	100	100	100	100	100			728,050
	2ª	72,150	99	100	100	100	100	100	1,300		70,850
	F	-	-	-	-	-	-	-			-
Pigüé	1ª	185,000	90	90	90	95	95	100	3,000		182,000
	2ª	6,800	90	90	90	95	95	100	2,900		3,900
Salliqueló	1ª	224,300	100	100	100	100	100	100			224,300
	2ª	24,000	100	100	100	100	100	100	1,000		23,000
	F	5,000	-	-	-	-	-	-	5,000		-
Tandil	1ª	644,000	99	100	100	100	100	100			644,000
	2ª	258,500	55	70	75	75	91	100			258,500
Tres Arroyos	1ª	631,000	95	98	100	100	100	100			631,000
	2ª	54,900	74	97	100	100	100	100			54,900
25 de Mayo	1ª	361,900	94	95	95	100	100	100	27,500		334,400
	2ª	125,100	52	65	65	75	80	100	31,800		93,300
BUENOS AIRES	13/14	6,543,170	94	96	97	98	99	100	81,580	45,590	6,403,564
	12/13	6,734,155	100	100	100	100	100	100			
Laboulaye	1ª	800,000	100	100	100	100	100	100	5,000		795,000
	2ª	140,000	100	100	100	100	100	100			140,000
M. Juárez	1ª	1,082,800	100	100	100	100	100	100	28,600		1,054,200
	2ª	90,500	100	100	100	100	100	100	2,500		88,000
	F	100	-	-	-	-	-	-	100		-
Rio Cuarto	1ª	1,117,600	100	100	100	100	100	100			1,117,600
	2ª	60,200	100	100	100	100	100	100			60,200
S. Francisco	1ª	853,000	100	100	100	100	100	100	20,000		833,000
	2ª	141,000	100	100	100	100	100	100	10,000		131,000
V. María	1ª	790,600	100	100	100	100	100	100	6,950		783,650
	2ª	199,100	100	100	100	100	100	100	1,450		197,650
CORDOBA	13/14	5,274,900	100	100	100	100	100	100	74,500	100	5,200,300
	12/13	5,349,312	100	100	100	100	100	100			
Paraná	1ª	402,000	100	100	100	100	100	100			402,000
	2ª	120,000	100	100	100	100	100	100			120,000
R. del Tala	1ª	790,000	100	100	100	100	100	100	1,500		788,500
	2ª	160,000	100	100	100	100	100	100	1,000		159,000
	F	-	-	-	-	-	-	-			-
ENTRE RIOS	13/14	1,472,000	100	100	100	100	100	100	2,500	-	1,469,500
	12/13	1,418,600	100	100	100	100	100	100			
General Pico	1ª	378,600	100	100	100	100	100	100	12,600		366,000
	2ª	17,300	100	100	100	100	100	100	1,500		15,800
Santa Rosa	1ª	70,000	100	100	100	100	100	100			70,000
	2ª	8,000	100	100	100	100	100	100	500		7,500
LA PAMPA	13/14	473,900	100	100	100	100	100	100	14,600	-	459,300
	12/13	447,400	100	100	100	100	100	100			
Avellaneda	1ª	136,500	97	99	100	100	100	100			136,500
	2ª	43,000	91	97	98	100	100	100			43,000
C. de Gómez	1ª	868,000	100	100	100	100	100	100			868,000
	2ª	170,000	100	100	100	100	100	100			170,000
Casilda	1ª	607,000	100	100	100	100	100	100	12,900		594,100
	2ª	105,300	100	100	100	100	100	100			105,300
Rafaela	1ª	587,000	100	100	100	100	100	100	20,000		567,000
	2ª	233,000	100	100	100	100	100	100	5,000		228,000
V. Tuerto	1ª	525,000	100	100	100	100	100	100			525,000
	2ª	85,000	100	100	100	100	100	100	6,500		78,500
SANTA FE	13/14	3,359,800	99	99	100	100	100	100	44,400	-	3,315,400
	12/13	3,173,500	100	100	100	100	100	100			
CATAMARCA		16,500	100	100	100	100	100	100	1,570		14,930
CORRIENTES		25,000	90	95	100	100	100	100			25,000
PCIA. R. S. PEÑA		295,000	97	99	100	100	100	100	9,320		285,680
CHARATA (Chaco)		330,000	89	95	98	99	100	100			330,000
FORMOSA		12,000	90	95	100	100	100	100			12,000
JUJUY		9,220	100	100	100	100	100	100			9,220
MISIONES		1,300	100	100	100	100	100	100			1,300
SALTA		495,105	100	100	100	100	100	100			495,105
SAN LUIS	1º	390,000	100	100	100	100	100	100			390,000
	2º	2,500	100	100	100	100	100	100			2,500
S. ESTERO		297,000	100	100	100	100	100	100			297,000
QUIMILI (S. del Est.)		850,000	90	98	98	98	100	100			850,000
TUCUMAN		197,700	100	100	100	100	100	100	2,590		195,110
TOTAL PAIS	13/14	20,045,095	97	98	99	99	99	99	231,060	45,690	19,755,909
	12/13	20,035,572	100	100	100	100	100	100			

(*) Cifras provisionarias

Las áreas están expresadas en hectáreas

ESTIMACIONES AGRICOLAS

M.A.G. y P.

AVANCE DE LA COSECHA DE SORGO

CAMPAÑA: 2013/2014(*)

DELEGACION		AREA SEMBRADA Has	10/07 %	17/07 %	24/07 %	31/07 %	07/08 %	14/08 %	AREA PERDIDA Has	AREA COSECHADA Has
Bahía Blanca		1,000	-	-	-	-	-	-	500	-
Bolívar		3,000	10	10	10	12	15	99		2,970
Bragado		11,600	69	86	86	88	98	98	5,360	6,120
General Madariaga		-	-	-	-	-	-	-		-
Junín		8,400	90	95	95	97	100	100	2,700	5,700
La Plata		5,850	69	73	74	74	80	90	2,650	2,880
Lincoln		9,800	97	97	97	97	97	98	5,600	4,120
Pehuajó		3,970	100	100	100	100	100	100	1,070	2,900
Pergamino		11,050	100	100	100	100	100	100		11,050
Pigüé		20,000	65	65	75	87	100	100	13,000	7,000
Salliqueló		40,000	79	80	85	87	100	100	27,500	12,500
Tandil		-	-	-	-	-	-	-		-
Tres Arroyos		-	-	-	-	-	-	-		-
25 de Mayo		14,500	64	64	74	80	80	80		11,600
BUENOS AIRES	13/14	129,170	76	78	82	85	90	94	58,380	66,840
	12/13	143,790	91	91	91	93	99	100		
Laboulaye		53,000	80	88	95	95	100	100	2,000	51,000
Marcos Juárez		18,500	60	63	90	99	100	100	8,100	10,400
Río Cuarto		65,500	100	100	100	100	100	100		65,500
San Francisco		94,500	98	98	100	100	100	100	33,000	61,500
Villa María		77,300	96	97	100	100	100	100	300	77,000
CORDOBA	13/14	308,800	93	95	99	99	100	100	43,400	265,400
	12/13	262,300	97	99	99	100	100	100		
Paraná		58,000	100	100	100	100	100	100		58,000
Rosario del Tala		65,000	97	97	100	100	100	100	8,000	57,000
ENTRE RIOS	13/14	123,000	99	99	100	100	100	100	8,000	115,000
	12/13	136,500	100	100	100	100	100	100		
General Pico		6,300	63	83	85	93	100	100	200	6,100
Santa Rosa		61,000	55	77	77	80	100	100	34,500	26,500
LA PAMPA	13/14	67,300	56	78	78	82	100	100	34,700	32,600
	12/13	85,900	99	99	99	100	100	100		
Avellaneda		74,000	74	78	84	94	97	99	10,000	63,360
Cañada de Gómez		20,000	97	97	100	100	100	100		20,000
Casilda		7,100	100	100	100	100	100	100		7,100
Rafaela		69,000	100	100	100	100	100	100	29,000	40,000
Venado Tuerto		3,500	99	100	100	100	100	100		3,500
SANTA FE	13/14	173,600	87	89	93	97	99	100	39,000	133,960
	12/13	186,700	97	97	98	99	100	100		
CATAMARCA		-	-	-	-	-	-	-		-
CORRIENTES		-	-	-	-	-	-	-		-
Pcia. R. S. PEÑA (Chaco)		88,000	60	74	81	84	84	99	18,430	68,940
CHARATA (Chaco)		57,500	76	85	89	94	94	95	7,050	47,930
FORMOSA		-	-	-	-	-	-	-		-
JUJUY		-	-	-	-	-	-	-		-
MISIONES		-	-	-	-	-	-	-		-
SALTA		-	-	-	-	-	-	-		-
SAN LUIS		38,000	100	100	100	100	100	100	7,500	30,500
SANTIAGO DEL ESTERO		26,100	98	98	98	98	100	100	4,600	21,500
QUIMILI (Sgo. Del Estero)		80,000	30	33	43	49	59	71		56,480
TUCUMAN		4,450	100	100	100	100	100	100	2,000	2,450
TOTAL PAIS	13/14	1,095,920	81	85	89	91	94	96	223,060	841,600
	12/13	1,157,963	89	91	93	96	99	100	-	-

(*) Cifras Provisorias

Las AREAS están expresadas en hectáreas.

ESTIMACIONES AGRICOLAS

M.A.G. y P.

AVANCE DE LA SIEMBRA DE CEBADA CERVECERA

CAMPAÑA: 2014/2015(*)

DELEGACION		AREA A SEMBRAR Ha	10/07 %	17/07 %	24/07 %	31/07 %	07/08 %	14/08 %	AREA SEMBRADA Has
Bahía Blanca		32,300	81	81	87	95	96	100	32,300
Bolivar		28,500	100	100	100	100	100	100	28,500
Bragado		24,750	20	35	45	50	100	100	24,750
General Madariaga		8,500	-	93	93	95	95	95	8,075
Junín		44,600	40	70	80	90	100	100	44,600
La Plata		14,000	6	8	12	12	25	40	5,600
Lincoln		22,500	47	62	88	97	98	100	22,500
Pehuajó		71,600	100	100	100	100	100	100	71,600
Pergamino		4,200	100	100	100	100	100	100	4,200
Pigüé		120,000	68	68	79	92	98	100	120,000
Salliqueló		46,000	74	75	80	85	100	100	46,000
Tandil		244,800	7	11	11	23	34	49	119,952
T.Arroyos		334,700	54	64	64	66	84	99	331,353
25 de Mayo		35,600	15	15	28	51	100	100	35,600
BUENOS AIRES	14/15	1,032,050	47	54	57	64	78	87	895,030
	13/14	1,148,051	56	64	76	92	97	100	
Laboulaye		3,500	100	100	100	100	100	100	3,500
M. Juárez		4,000	90	100	100	100	100	100	4,000
Río Cuarto			-	-	-	-	-	-	-
S. Francisco		5,000	100	100	100	100	100	100	5,000
Villa María			-	-	-	-	-	-	-
CORDOBA	14/15	12,500	97	100	100	100	100	100	12,500
	13/14	36,320	21	37	43	100	100	100	
Paraná		5,100	100	100	100	100	100	100	5,100
R. del Tala		2,000	-	-	-	-	-	-	-
ENTRE RIOS	14/15	7,100	72	72	72	72	72	72	5,100
	13/14	11,500	98	100	100	100	100	100	
General Pico		23,800	90	90	96	100	100	100	23,800
Santa Rosa		6,000	-	81	81	85	100	100	6,000
LA PAMPA	14/15	29,800	72	88	93	97	100	100	29,800
	13/14	29,600	-	40	43	43	53	96	
Avellaneda			-	-	-	-	-	-	-
C. de Gómez		6,800	100	100	100	100	100	100	6,800
Casilda		6,200	100	100	100	100	100	100	6,200
Rafaela		3,500	100	100	100	100	100	100	3,500
V. Tuerto		15,000	82	95	100	100	100	100	15,000
SANTA FE	14/15	31,500	91	98	100	100	100	100	31,500
	13/14	37,555	100	100	100	100	100	100	
SAN LUIS	14/15		-	-	-	-	-	-	-
	13/14	120	-	-	-	-	-	-	
TOTAL PAIS	14/15	1,112,950	50	57	60	67	79	88	973,930
	13/14	1,263,026	56	64	76	91	97	100	-

(*) Cifras Provisorias

Las AREAS están expresadas en hectáreas.

ESTIMACIONES AGRICOLAS

M. A. G. y P.



AVANCE DE LA SIEMBRA DE TRIGO									
CAMPAÑA: 2014/2015(*)									
DELEGACION		AREA A SEMBRAR Has	10/07 %	17/07 %	24/07 %	31/07 %	07/08 %	14/08 %	AREA SEMBRADA Has
Bahía Blanca	T. Pan	102,000	77	77	82	91	95	98	99,960
	T. Fideos		-	-	-	-			-
Bolívar	T. Pan	56,500	42	56	60	75	100	100	56,500
	T. Fideos	3,000	100	100	100	100	100	100	3,000
Bragado		50,500	19	33	43	50	100	100	50,500
General Madariaga		26,600	15	65	65	65	65	80	21,280
Junín		81,700	50	70	80	90	100	100	81,700
La Plata		25,450	15	17	20	22	32	50	12,730
Lincoln		80,000	57	69	86	96	100	100	80,000
Pehuajó	T. Pan	52,400	90	94	100	100	100	100	52,400
	T. Fideos	3,000	81	100	100	100	100	100	3,000
Pergamino		48,500	89	100	100	100	100	100	48,500
Pigüé	T. Pan	380,000	68	68	79	88	96	99	376,200
	T. Fideos	6,000	51	51	80	97	100	100	6,000
Salliqueló	T. Pan	180,000	78	80	90	95	100	100	180,000
	T. Fideos	2,100	100	100	100	100	100	100	2,100
Tandil	T. Pan	285,000	4	8	8	14	21	35	99,750
	T. Fideos	5,000	-	-	-	-			-
T.Arroyos	T. Pan	447,300	42	50	50	52	66	95	424,940
	T. Fideos	23,300	-	-	-	-			-
25 de Mayo		60,000	19	19	30	56	100	100	60,000
BUENOS AIRES	14/15	1,918,350	48	54	59	66	76	86	1,658,560
	13/14	1,638,495	59	68	76	86	95	98	
Laboulaye		150,000	85	90	95	96	100	100	150,000
M. Juárez		119,200	98	100	100	100	100	100	119,200
Río Cuarto		96,840	98	100	100	100	100	100	96,840
S. Francisco		350,000	100	100	100	100	100	100	350,000
Villa María		220,000	97	100	100	100	100	100	220,000
CORDOBA	14/15	936,040	96	98	99	99	100	100	936,040
	13/14	724,830	88	90	90	98	99	100	
Paraná		140,000	83	95	95	95	100	100	140,000
R. del Tala		183,000	68	82	87	90	98	100	183,000
ENTRE RIOS	14/15	323,000	74	87	90	92	99	100	323,000
	13/14	284,940	90	94	100	100	100	100	
General Pico		120,000	92	92	94	100	100	100	120,000
Santa Rosa		110,000	73	87	87	90	100	100	110,000
LA PAMPA	14/15	230,000	83	90	91	95	100	100	230,000
	13/14	196,500	48	69	80	80	84	99	
Avellaneda		87,900	89	97	99	100	100	100	87,900
C. de Gómez		223,900	94	98	100	100	100	100	223,900
Casilda		104,000	99	100	100	100	100	100	104,000
Rafaela		231,200	97	100	100	100	100	100	231,200
V. Tuerto		88,000	90	95	98	100	100	100	88,000
SANTA FE	14/15	735,000	94	98	99	100	100	100	735,000
	13/14	643,950	99	100	100	100	100	100	
CATAMARCA		1,700	100	100	100	100	100	100	1,700
CORRIENTES		-	-	-	-	-			-
Pcia. R. S. Peña (CHACO)		30,000	86	95	100	100	100	100	30,000
Charata (CHACO)		45,000	62	82	100	100	100	100	45,000
FORMOSA		-	-	-	-	-			-
JUJUY		2,835	100	100	100	100	100	100	2,840
MISIONES		-	-	-	-	-			-
SALTA		62,915	100	100	100	100	100	100	62,920
SAN LUIS	T. Pan	4,500	100	100	100	100	100	100	4,500
	T. Fideos	500	100	100	100	100	100	100	500
S. ESTERO		71,000	100	100	100	100	100	100	71,000
Quimilí (S. ESTERO)		90,000	87	90	90	90	90	100	90,000
TUCUMAN	T. Pan	60,000	100	100	100	100	100	100	60,000
	T. Fideos	5,000	100	100	100	100	100	100	5,000
TOTAL PAIS	14/15	4,515,840	73	78	81	84	90	95	4,290,048
	13/14	3,648,070	73	79	85	92	96	99	-

(*) Cifras Provisorias
Las AREAS están expresadas en hectáreas.
ESTIMACIONES AGRICOLAS
M. A. G. y P.



ESTADO DE LOS CULTIVOS
Y HUMEDAD DEL SUELO

HUMEDAD Y ESTADO DE LOS CULTIVOS

Desde el 08/08/14 hasta el 14/08/14

PROVINCIA	DELEGACION	TRIGO (pan)									Humedad
		Estadio Fenológico (*)					Estado General				
		E	C	F	L	M	MB	B	R	M	
BUENOS AIRES	BAHIA BLANCA	34	66	-	-	-	77	23	-	-	A
	BOLIVAR	35	65	-	-	-	-	100	-	-	A/E
	BRAGADO		100	-	-	-	-	100	-	-	A
	GENERAL MADARIAGA	61	39	-	-	-	-	88	12	-	E
	JUNIN	-	-	-	-	-	-	-	-	-	A
	LA PLATA	80	20	-	-	-	-	100	-	-	E/A
	LINCOLN		100	-	-	-	-	100	-	-	A
	PEHUAJO	-	100	-	-	-	37	66	-	-	A
	PERGAMINO	-	100	-	-	-	-	80	17	4	A
	PIGÜE	78	22	-	-	-	-	100	-	-	A
	SALLIQUELO	50	50	-	-	-	-	100	-	-	A
	TANDIL	70	30	-	-	-	-	100	-	-	E
	TRES ARROYOS	75	25	-	-	-	-	100	-	-	A
25 DE MAYO	30	70	-	-	-	-	47	53	-	E/I	
CORDOBA	LABOULAYE		100	-	-	-	-	100	-	-	A
	MARCOS JUAREZ	-	100	-	-	-	-	100	-	-	E/A
	RIO CUARTO	-	100	-	-	-	43	57	-	-	A
	SAN FRANCISCO	-	100	-	-	-	70	30	-	-	A/R
	VILLA MARIA	-	100	-	-	-	75	25	-	-	A
ENTRE RIOS	PARANA	-	100	-	-	-	43	57	-	-	A
	ROSARIO DEL TALA	10	90	-	-	-	31	56	9	4	E/A
LA PAMPA	GENERAL PICO		100	-	-	-	-	100	-	-	A
	SANTA ROSA	19	81	-	-	-	-	100	-	-	A
SANTA FE	AVELLANEDA	-	100	-	-	-	-	100	-	-	A/R
	CASILDA	-	100	-	-	-	-	100	-	-	A
	CANADA de GOMEZ	-	100	-	-	-	100	-	-	-	A
	RAFAELA	-	100	-	-	-	-	100	-	-	A
	VENADO TUERTO	-	100	-	-	-	-	100	-	-	A
CATAMARCA	CATAMARCA	-	100	-	-	-	-	100	-	-	A/R
CORRIENTES	CORRIENTES	-	-	-	-	-	-	-	-	-	-
CHACO	CHARATA	-	97	3	-	-	50	50	-	-	A/R
	Pcia. ROQUE SAENZ PENA	-	100	-	-	-	100	-	-	-	A
FORMOSA	FORMOSA	-	-	-	-	-	-	-	-	-	-
JUJUY	JUJUY	-	100	-	-	-	-	100	-	-	A
MISIONES	POSADAS	-	-	-	-	-	-	-	-	-	-
SALTA	SALTA	-	100	-	-	-	-	100	-	-	A
SAN LUIS	SAN LUIS	-	100	-	-	-	-	100	-	-	A
SANTIAGO DEL ESTERO	QUIMILI	-	100	-	-	-	-	100	-	-	A/R
	SANTIAGO DEL ESTERO	-	100	-	-	-	-	100	-	-	A/R
TUCUMAN	TUCUMAN	-	100	-	-	-	-	100	-	-	A

Las cifras expresan porcentaje de la superficie del área sembrada.

Estado general: MB: Muy Bueno, B: Bueno, R: Regular, M: Malo.

Humedad: A: Adecuada, R: Regular, E: Exceso, I: Inundación, PS: Principio de Sequía, S: Sequía.

Estadio Fenológico: E: Emergencia; C: Crecimiento; F: Floración; L: Llenado; M: Madurez

(*) La sumatoria puede ser inferior a 100, correspondiendo la diferencia a siembras aún sin emerger.



PROVINCIA	DELEGACION	MAIZ									
		Estadio Fenológico					Estado General				Humedad
		E	C	F	L	M	MB	B	R	M	
BUENOS AIRES	BAHIA BLANCA	-	-	-	-	100	-	42	58	-	A/E
	BOLIVAR	-	-	-	-	100	-	50	50	-	E
	BRAGADO	-	-	-	-	100	-	50	50	-	A
	GENERAL MADARIAGA	-	-	-	-	100	-	66	23	12	E
	JUNIN	-	-	-	-	100	-	100	-	-	A
	LA PLATA	-	-	-	-	100	44	50	6	-	A/E
	LINCOLN	-	-	-	-	100	-	89	11	-	A
	PEHUAJO	-	-	-	-	100	4	55	39	3	A
	PERGAMINO	-	-	-	-	-	-	-	-	-	-
	PIGUE	-	-	-	-	100	-	16	53	31	A
	SALLIQUELO	-	-	-	-	100	-	26	35	39	A
	TANDIL	-	-	-	-	100	-	51	47	2	E
	TRES ARROYOS	-	-	-	-	100	-	84	16	-	A
25 DE MAYO	-	-	-	-	100	-	52	48	-	E/I	
CORDOBA	LABOULAYE	-	-	-	-	100	-	38	30	32	A
	MARCOS JUAREZ	-	-	-	-	100	29	71	-	-	A/E
	RIO CUARTO	-	-	-	-	100	-	67	20	13	A
	SAN FRANCISCO	-	-	-	-	100	-	91	9	-	A
	VILLA MARIA	-	-	-	-	100	64	36	-	-	A/E
ENTRE RIOS	PARANA	-	-	-	-	100	8	78	14	-	A
	ROSARIO DEL TALA	-	-	-	-	100	4	31	55	10	E/A
LA PAMPA	GENERAL PICO	-	-	-	-	100	1	41	20	37	A
	SANTA ROSA	-	-	-	-	100	-	2	70	28	A
SANTA FE	AVELLANEDA	-	-	-	-	100	-	69	28	3	A/R
	CASILDA	-	-	-	-	100	40	48	10	2	E/A
	CANADA de GOMEZ	-	-	-	-	100	42	42	16	-	E/A
	RAFAELA	-	-	-	-	100	-	55	21	24	A
	VENADO TUERTO	-	-	-	-	100	-	100	-	-	A
CATAMARCA	CATAMARCA	-	-	-	-	100	-	50	44	6	A
CORRIENTES	CORRIENTES	-	-	-	-	-	-	53	38	9	R
CHACO	CHACO	-	-	-	1	99	62	36	3	-	R/A
FORMOSA	FORMOSA	-	-	-	-	-	-	-	-	-	-
JUJUY	JUJUY	-	-	-	-	100	-	100	-	-	A
MISIONES	POSADAS	-	-	-	-	-	-	-	-	-	-
SALTA	SALTA	-	-	-	-	100	-	88	10	2	A/R
SAN LUIS	SAN LUIS	-	-	-	-	100	-	100	-	-	A/R
SANTIAGO DEL ESTERO	SANTIAGO DEL ESTERO	-	-	-	-	100	4	86	10	-	A
TUCUMAN	TUCUMAN	-	-	-	-	100	-	65	33	2	A/R

Las cifras expresan porcentaje de la superficie del área sembrada.

Estado general: MB: Muy Bueno, B: Bueno, R: Regular, M: Malo.

Humedad: A: Adecuada, R: Regular, E: Exceso, I: Inundación, PS: Principio de Sequía, S: Sequía.

Estadio Fenológico: E: Emergencia; C: Crecimiento; F: Floración; L: Llenado; M: Madurez

(*) La sumatoria puede ser inferior a 100, correspondiendo la diferencia a siembras aún sin emerger.

Más información <http://dev.siia.gov.ar/informes>